



ACEITE DE DUCHA SACHA INCHI Y ESPINO AMARILLO



- Tu spa bajo la ducha -



3 BENEFICIOS PARA EL CUIDADO DE TU PIEL

1. **Limpia** sin resecar.
2. **Hidrata y nutre** la piel en profundidad.
3. **Regenera** la barrera protectora de la piel.

CONTIENE 60% DE ACEITES NATURALES

Rico en nutrientes y reguladores de los lípidos.

En contacto con el agua, el aceite de ducha se transforma en una delicada espuma que limpia e hidrata suavemente tu piel.

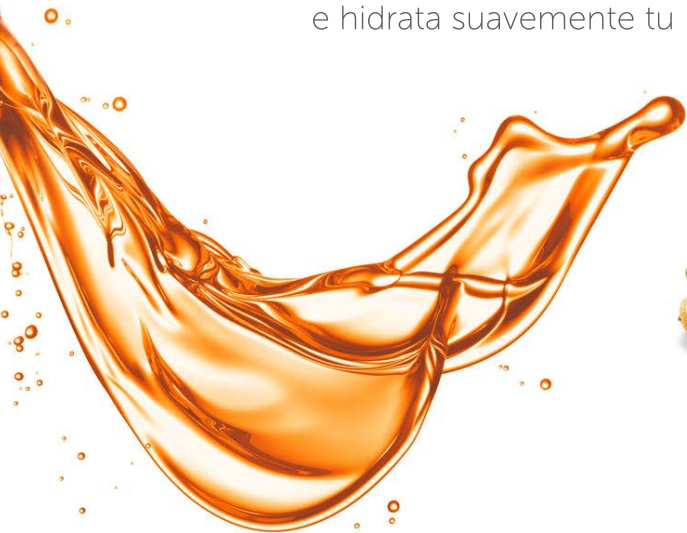

Piel sedosa e hidratada desde la ducha



Delicado aceite de ducha con aceites nutritivos restauradores de **Sacha Inchi*** y **Espino Amarillo**.

Este aceite de ducha altamente hidratante, brinda una extraordinaria sensación de suavidad y sedosidad a la piel.

Déjate envolver cada mañana por su cálido y sensual aroma compuesto por una exquisita combinación de aceites esenciales de Neroli, Sándalo, Patchouli y Naranja.



* Sacha Inchi cultivado orgánicamente en Perú, certificado por Ecocert y Natrue.

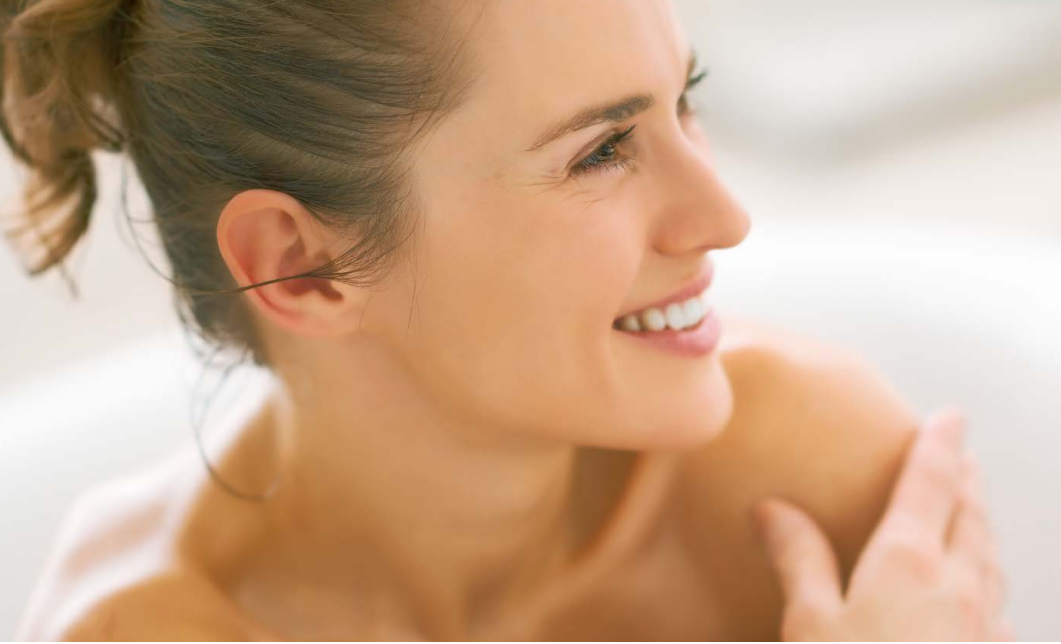

- Para uso diario.
- No deja sensación oleosa sobre la piel.
- Posee un aroma envolvente y sensual.
- pH neutro.
- Dermatológicamente probado.
- Sin colorantes artificiales: su color 100% natural proviene del betacaroteno presente en el aceite de espino amarillo.
- No probado sobre animales.
- No contiene Parabenos.
- Sin TACC.



Los productos **Just** brindan una acción reconfortante y de bienestar. No reemplazan la recomendación calificada del médico y tampoco tienen intención de diagnosticar, aliviar o tratar de curar ninguna enfermedad. Dermatológicamente probados. **Just** se enorgullece de que sus clientes estén satisfechos de ser usuarios. Si el producto ordenado no resultase de tu agrado, te será substituido gratuitamente dentro de los 30 días. Algunas restricciones aplican.

Solicita más información
a tu Consultor/a **SwissJust**

Distribuido por
 **SWISSJUST**

www.swissjustamerica.com